

Consejerías del Consejo Local Electoral



Consejera Presidenta
María José Torres Hernández



Consejera Electoral
Alba Zayonara
Rodríguez Martínez



Consejera Electoral
Ana María Mora
Pérez



Consejero Electoral
Benjamín Caro
Seefó



Consejera Electoral
Lucía Guadalupe
Peraza Treviño



Consejero Electoral
Óscar Oviedo
Ramos



Consejero Electoral
César Rodríguez
García

Asesores de Consejerías



Asesora
Georgina Isaura
Valencia López



Asesor
Rita Rodríguez
Arredondo



Asesor
Esdras Jhonatan
Arcadia Jiménez



Asesor
Aarón Antonio Villa
Urrea



Asesor
Abril Josefina De
León López



Asesor
Isael López Félix

Consejerías del Consejo Local Electoral



Abogada
Cindie Guadalupe
Conchas Chavolla



Abogado
José René
Cervantes Olivares



Abogado
Gilberto Rendón
Barrera



Abogada
Mónica Noemí
Ramírez Armenta



Abogada
Luisa Patricia
Jiménez Torres



Asesor
Christian Omar
Ibarra Nolasco



Abogada
Olivia Malinalli Villa
Tirado



Auxiliar
Administrativo
Anyeli Ceballos
Ochoa



Auxiliar
Administrativo
Laura Anairam
Fuentes Macias

Presidencia



Consejera Presidenta
María José Torres Hernández



Titular de la Unidad
de Transparencia
Laura Liliana Lyle
Bañuelos



Auxiliar
Administrativo
Andrea Monserrat
Velasco Arteaga



Abogado
Edgar Fernando
Partida Rubio



Jorge Daniel
Miramontes
Romero
Asesor



Coordinadora de
Planeación
Mayra Janet Morales
Rojo



Asistente de
Presidencia
Mónica Josefina
Fregoso Fías



Asesor
Cristian Campos Cid



Secretaría General

Titular de la Secretaría General
Marley Sánchez Casillas



Coordinadora de Prerrogativas y Partidos Políticos
Marisol Martínez Medina



Coordinador de Archivo
Jorge Arturo Langarica Zepeda



Coordinadora del Secretariado
Nayela Yuriana Damián Alfaro



Coordinador de Medios de Impugación
Mario Jair Soberano Vargas



Coordinadora de Género
Dulce Alicia González Gómez



Coordinador del Voto en el Extranjero
Orlando Armienta Gutiérrez



Encargado de Despacho de la Coordinación de Oficiales Electorales
Samuel Antonio Sánchez Pinto



Abogada
Kenia Mahely Ulloa Ulloa



Abogada
Martha Ocampo Mayorga



Abogada
Alondra Marysol Tello Arreola



Abogado
José Luis Santana Valdez



Auxiliar Jurídico
Michael Stalin Gómez Partida



Auxiliar Jurídico
Erick Antonio Navarrete Ramírez



Abogado
Gerardo Alejandro López Peña



Auxiliar Administrativo
Jessica Goretti Ramírez Altamirano



Auxiliar Administrativo
Damaris Berenice Conchas Lozano



Auxiliar Jurídico
Rubén Joaquín Parrilla Esparza



Auxiliar Jurídico
Lesly Yosselin Hueso Rangel



Auxiliar Jurídico
Georgina Oddet Miramontes López



Abogado
Ricardo Villeda Gómez



Abogado
Raúl López Moreno



Secretaría General

Titular de la Secretaria General
Marley Sánchez Casillas



Abogada
María Guadalupe
Sánchez Gaytan



Abogada
Luz Mariana
Aguirre López



Abogada
Deiry Michel
Rodríguez Silva



Abogada
Iris Isabel
Contreras Reyes



Auxiliar Administrativo
Claudia Gómez
Gutiérrez



Auxiliar Jurídico
Jonás Flores Castillo



Auxiliar Jurídico
Dora Luz
Olivares Flores



Abogado
César Antonio
Enciso
Vazquez

Dirección Jurídica



Titular de la dirección Jurídica
Efraín Blas Joaquín



Abogada
Alba Lucero Rosales
Montes



Notificador
Kenny David
Couttolenc Mares



Abogada
Arianna Yambe
Rodriguez Rodriguez



Coordinador de lo
Contencioso Electoral
David Alejandro
Hernández Rodríguez



Coordinador de lo
Contencioso
Gilberto Reyes
Paredes



Abogada
Marcela Carolina
Rodríguez Zuñiga



Abogado
Samuel Alejandro
Muñoz Barrón



Auxiliar Jurídico
Ashley Nicole
López Medina



Titular de la Dirección de Organización y Electoral
Cristóbal Daniel Romano Vázquez



Coordinador de Organización Electoral
Miguel Ángel Partida Gutiérrez



Coordinador de Educación Cívica
Aldo Alberto Zúñiga Arellano



Técnico en Organización Electoral
Jessica Cecilia Aguilar Cruz



Asistencia Técnica en Organización Electoral
María Fernanda Rodríguez Pérez



Auxiliar Administrativo
Matiana Georgina Trujillo Trujillo



Asistencia Técnica en Educación Cívica
Militza Sarahy Carrillo Figueroa



Asistencia Técnica en Educación Cívica
Nancy Estrada Ornelas



Asistencia Técnica en Organización Electoral
Marcos Pacheco Nava



Auxiliar Administrativo
Jorge Luís Burgueño Ruiz



Técnico en Educación Cívica
Jesús Gamaliel Mayorga García



Titular de la Dirección de Organización y Electoral
Cristóbal Daniel Romano Vázquez



Asistencia Técnica en Organización Electoral
Mahani Isabel Bañuelos Rodríguez



Asistencia Técnica en Organización Electoral
Jesús José Ulloa Ortega



Asistencia Técnica en Educación Cívica
Cinthia Guadalupe Caro Mendez



Asistencia Técnica en Organización Electoral
Adrián Orlando Sánchez Carrillo



Auxiliar Administrativo
Eduardo Israel Virgen Rubio



Auxiliar en Organización
Raúl Fernando Martínez Ramírez



Auxiliar en organización
Luis Carlos Arciniega Pérez



Coordinador Regional
David Gustavo Angulo Arias



Coordinador Regional
José Ángel Maldonado Delfín



Coordinador Regional
Daniela María Lemus Mata



Coordinador Regional
Alejandro Medina Guerrero



Coordinador Regional
Sergio Octavio Celis Fonseca



Coordinador Regional
Triana Concepción Fijar Lamas



Coordinador Regional
Ramón Ernesto Leftt López



Coordinador Regional
Manuel Alejandro Gutiérrez Ayala

Dirección de Administración



Titular de Dirección de
Administración
Claudia Zulema Garnica Pineda



Jefe de Recursos
financieros
Karla Andrea
Miramontes Valdivia



Coordinadora de
Recursos Humanos
Martina Barajas
Cortéz



Técnico en
Administración
Jesus Ladislao
Velasco Morales



Técnico en
Contabilidad
Diana Gabriela
Macias Garcia



Auxiliar
Administrativo
Leslye Peraza
Aboytes



Auxiliar
Administrativo
Jairo Ricardo
Duran Ibarra



Auxiliar de
mantenimiento
Omar Ricardo
Ramos
Ruvalcaba



Auxiliar de
Limpieza
Johana Aguiar
Cárdenas



Auxiliar de
limpieza
Kenia Yosune
Aguiar
Cárdenas



Auxiliar
Administrativo
Martha Alicia
Garcia Crespo



Auxiliar
Administrativo
Joana Daniela
Sanchez
Carillo



Titular de Dirección de
Administración
Claudia Zulema Garnica Pineda



Técnico en
Administración
Cesar Vladimir
Estarron Medina



Técnico en
Administración
Claudia Yareli
Chávez Pardo



Técnico en
Contabilidad
Alejandra
García Rodríguez



Auxiliar
Administrativo
Alicia Sarahí
Villela Sánchez



Auxiliar de Limpieza
Perla Estrellita
Clavel Acosta
Hinojosa



Auxiliar de
Limpieza
Zoila
Díaz Barajas



Auxiliar
Administrativo
Sergio Manuel
Barajas Hermosillo

Unidad técnica de Informática y Estadística

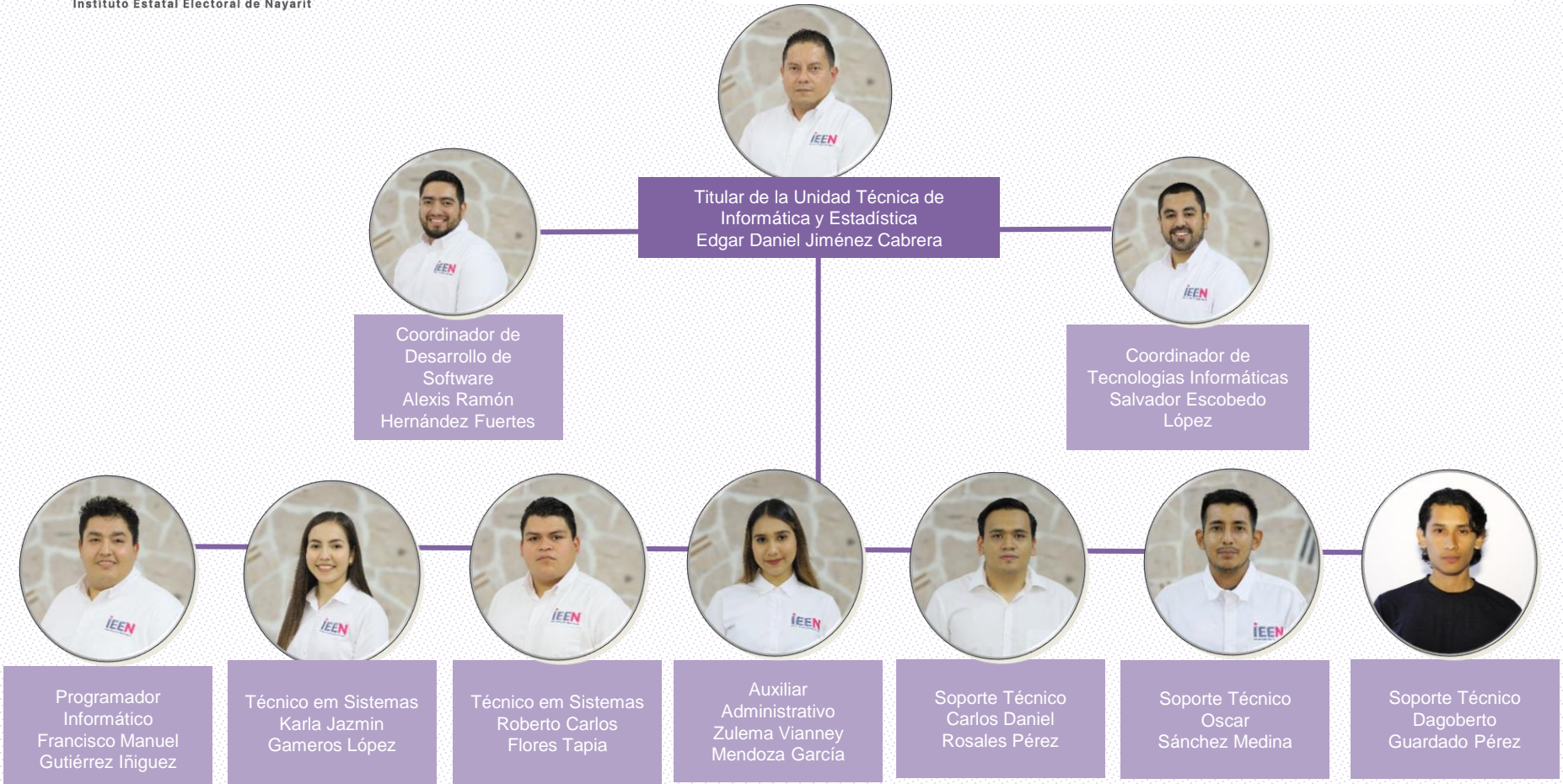

Unidad Comunicación Social



Titular de la Unidad Técnica de
Comunicación Social
Aracely Contreras de León



Técnico en
comunicación
Carlos Vicente
Hernández Avalos



Auxiliar en
Comunicación
Kathyryne Zarate
Arciniega



Técnico en
comunicación
Sergio Rafael
Fregoso Herrera



Auxiliar
Administrativo
Luis Felipe Novelo
Crespo

Órgano Interno de Control

