

ORGANIGRAMA

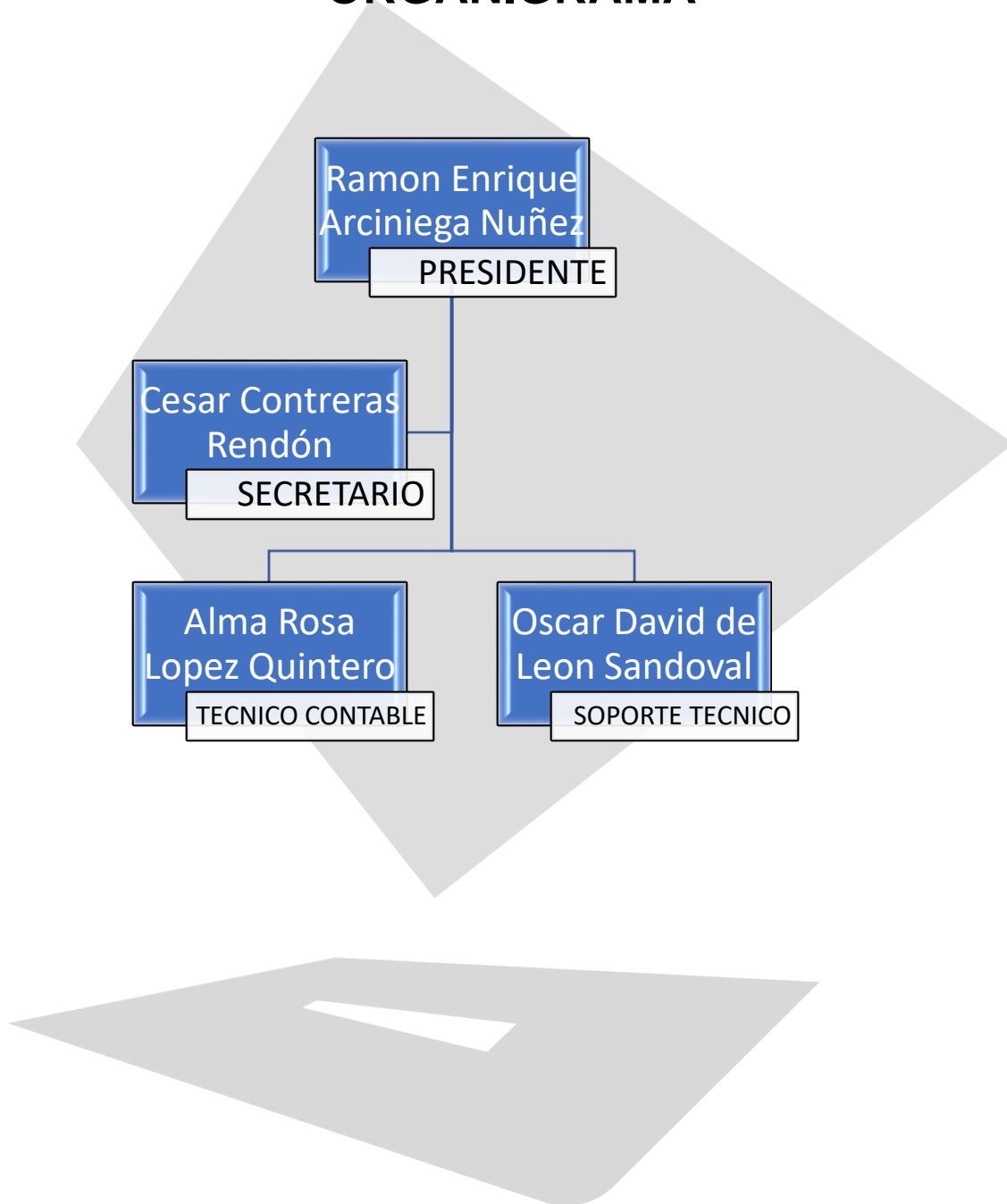

ORGANIGRAMA DEL CME DE BAHÍA DE BANDERAS

ALVARO ERNESTO VIDAL
GUTIERREZ

PRESIDENTE

EDGAR IVAN RAMIREZ GARCIA

SECRETARIO

EDELMIRA RODRIGUEZ
GARCIA

TECNICO CONTABLE

SERGIO HUMBERTO CAZARES
HERNANDEZ

TEC. EN ORGANIZACION

ALEXANDRA DE LA VEGA Y
FERNANDEZ DEL VALLE

CAPTURISTA

ANEXO I. ESTRUCTURA ORGÁNICA COMPOSTELA

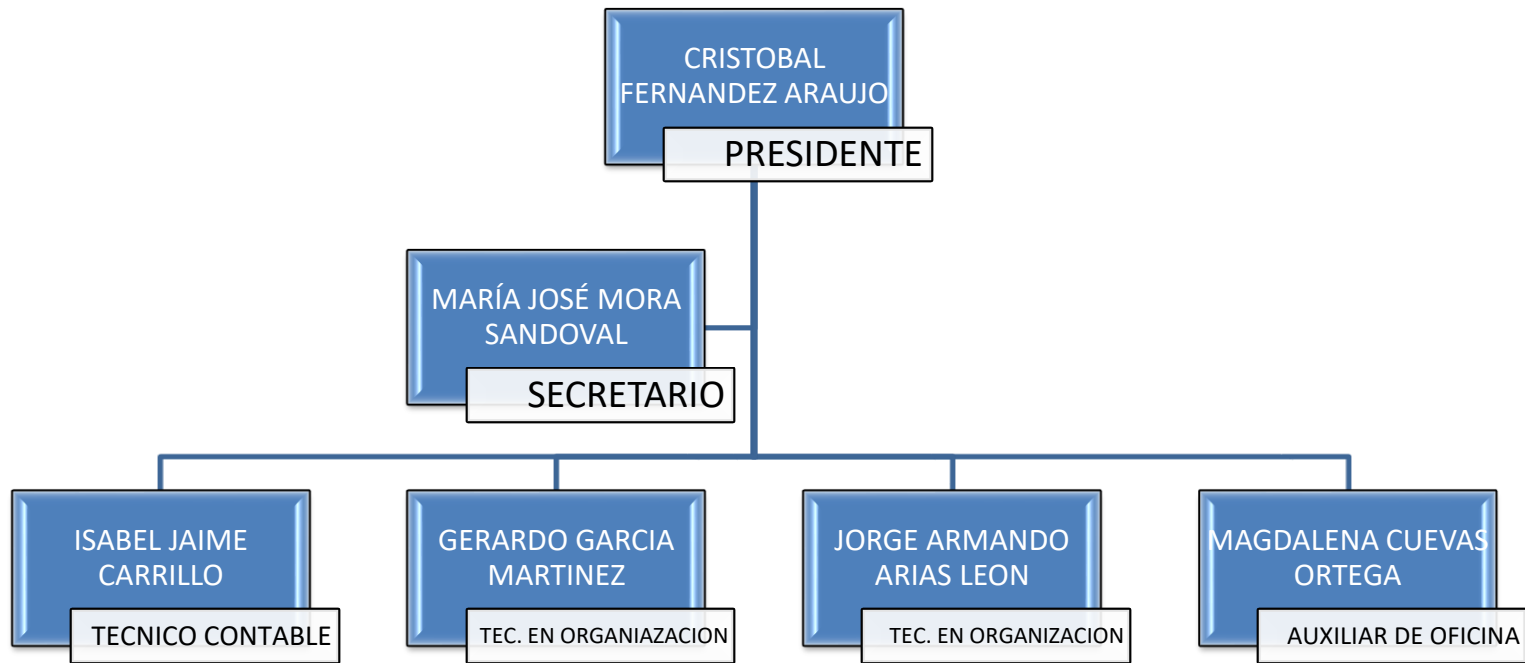

I.1. Organigrama

CONSEJO MUNICIPAL ELECTORAL DE [DEL NAYAR]

Espacio para colocar la imagen del organigrama

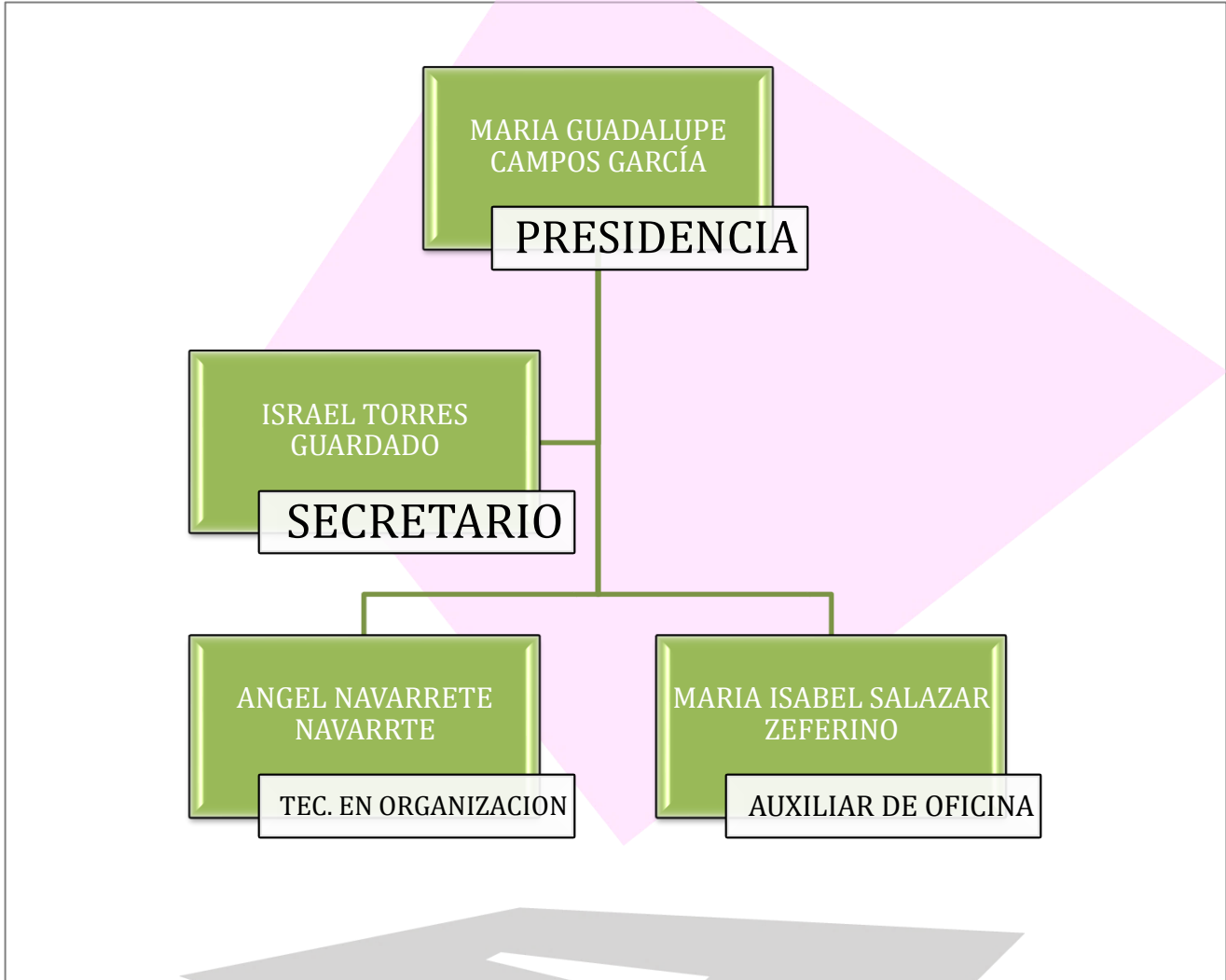

CONSEJO MUNICIPAL ELECTORAL DE HUAJICORI

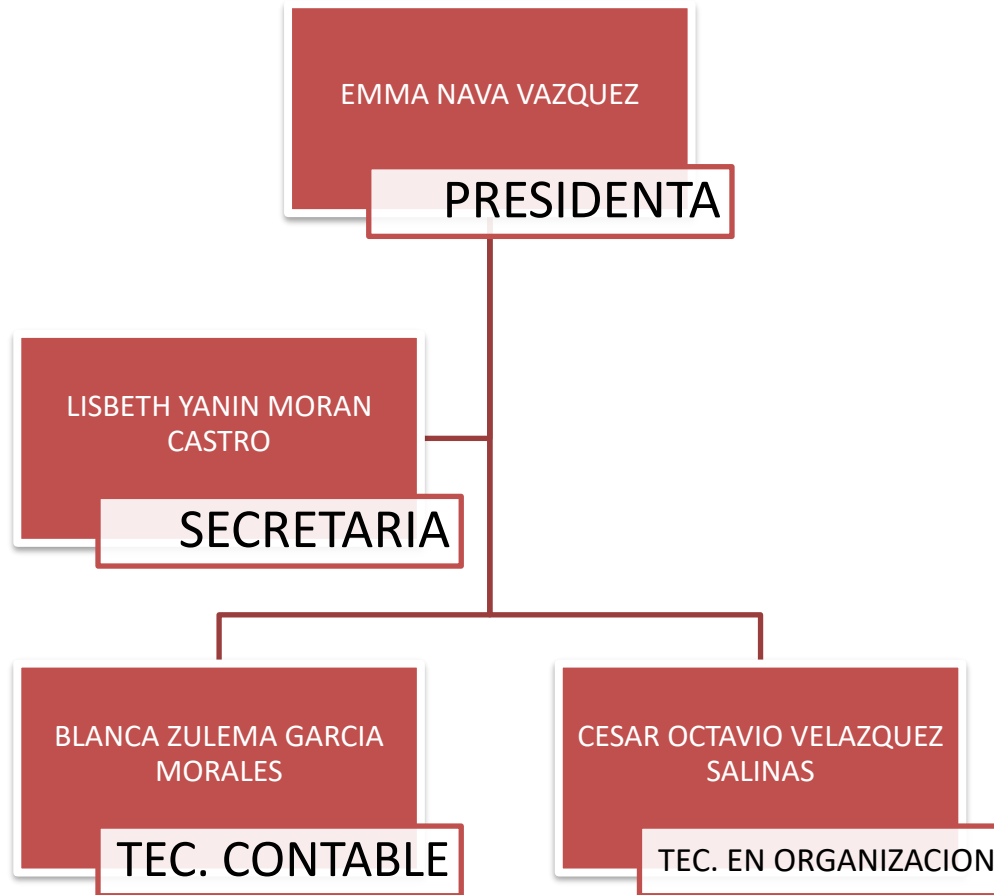

**ORGANIGRAMA
DEL
CONSEJO MUNICIPAL ELECTORAL DE IXTLÁN DEL RÍO**

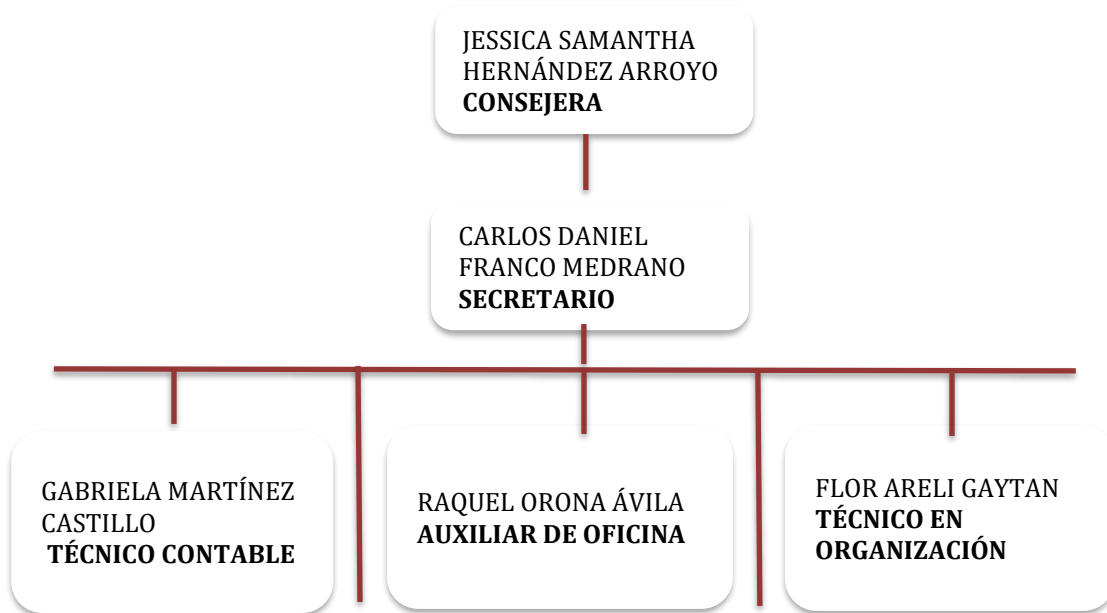

Calle: Doroteo Arango #117, Col. Che Guevara, Ixtlán del Río, Nayarit. C.P. 63959
Teléfono CME Ixtlán del Río: 324-243-60-36

Correos electrónicos
PRESIDENCIA: cme.ixtlan.ieven@gmail.com

SECRETARÍA: sec.ixtlan.ieven@gmail.com

I.1. Organigrama

CONSEJO MUNICIPAL ELECTORAL DE LA YESCA

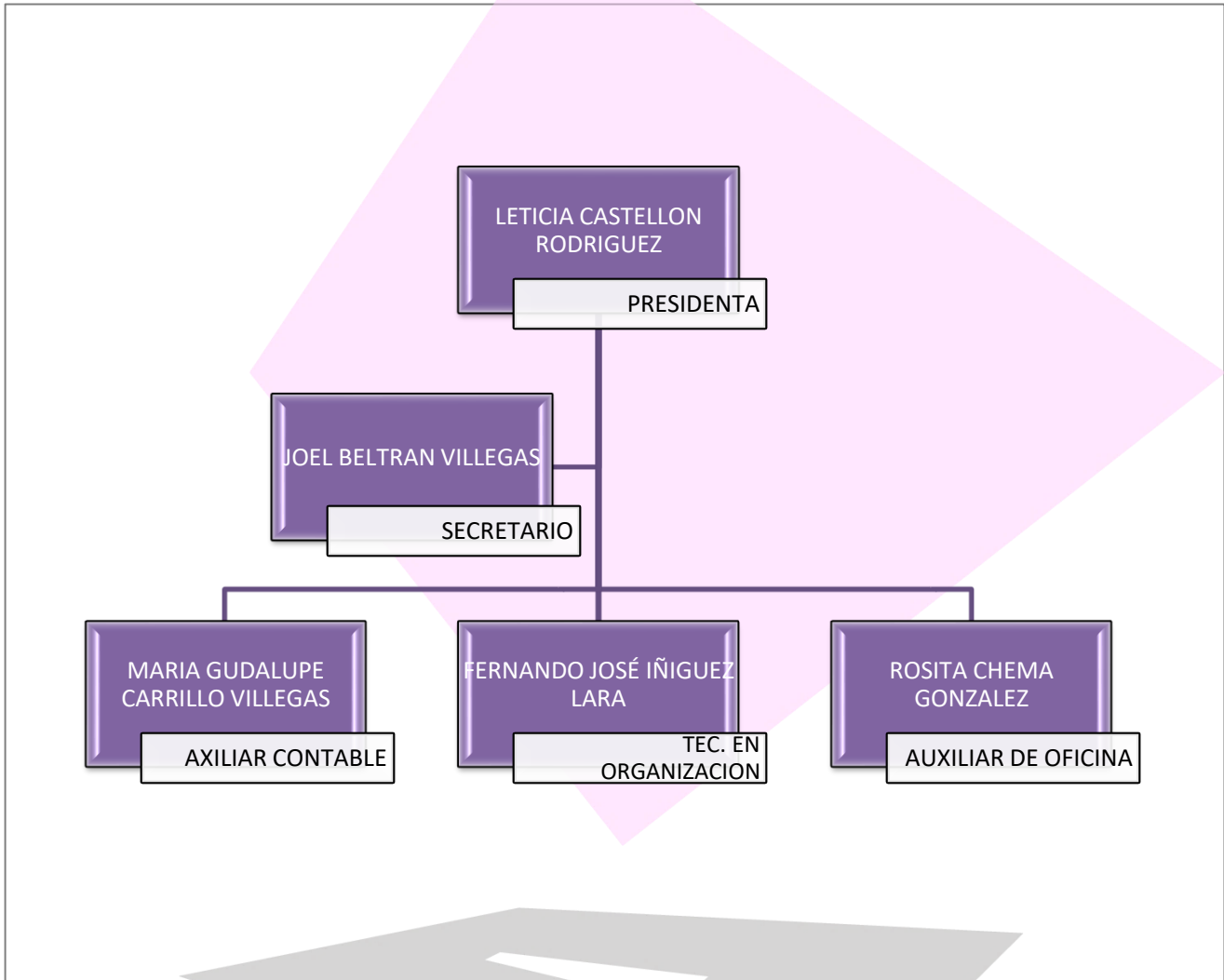

Servidor público que entrega

Servidor público que recibe

Lic. Cristobal Daniel Romano Vázquez
Servidor público designado por la Presidencia del CLE

Lic. Leticia Castellon Rodriguez Presidenta
Consejera Presidenta del CME de la Yesca

Validación de la información
Mtra. Claudia Zulema Garnica Pineda
Directora de Administración

Firma: _____



ORGANIGRAMA: CONSEJO MUNICIPAL ELECTORAL DE ROSAMORADA DE NAYARIT

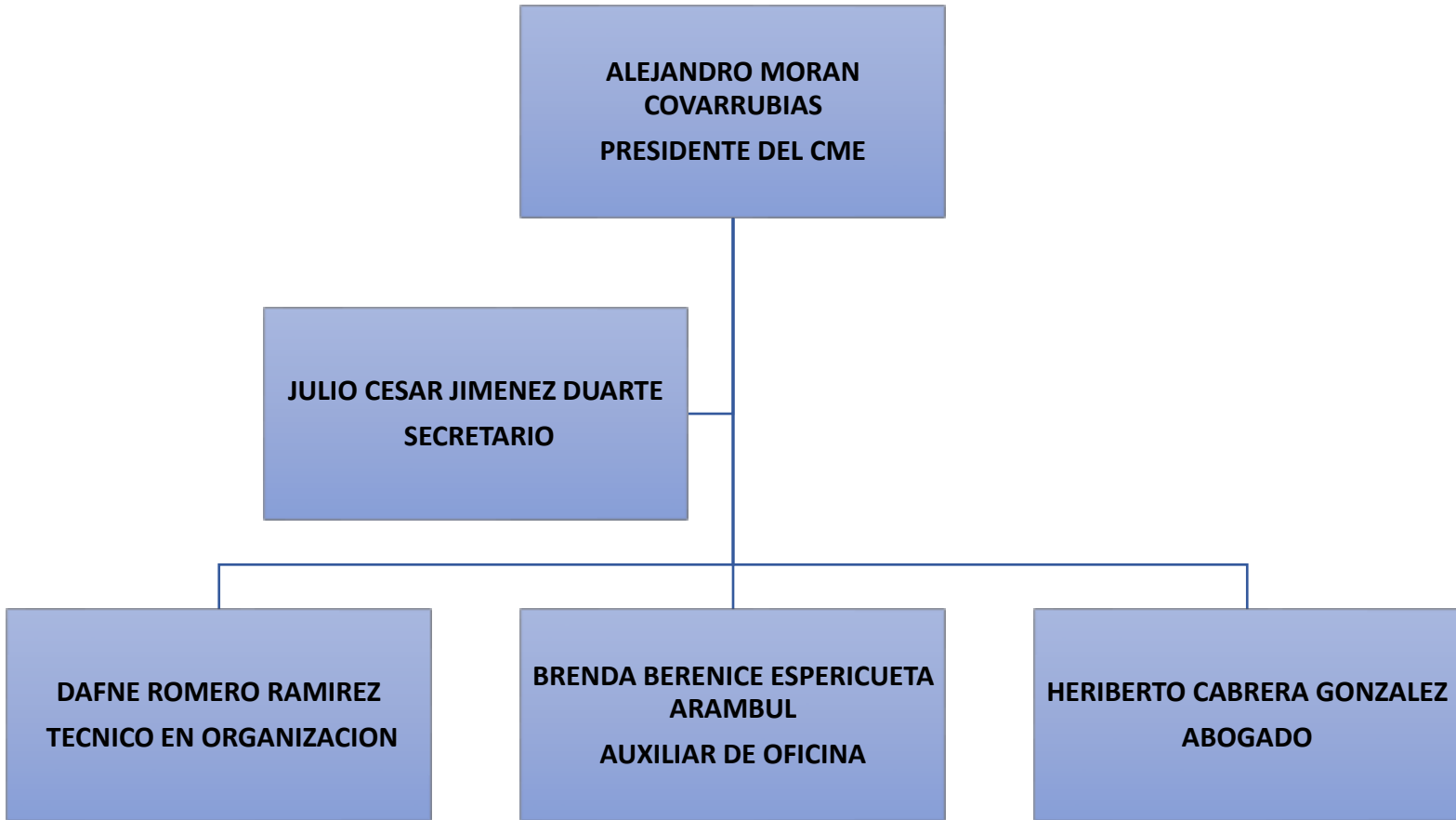

CONSEJO MUNICIPAL ELECTORAL DE RUIZ ORGANIGRAMA

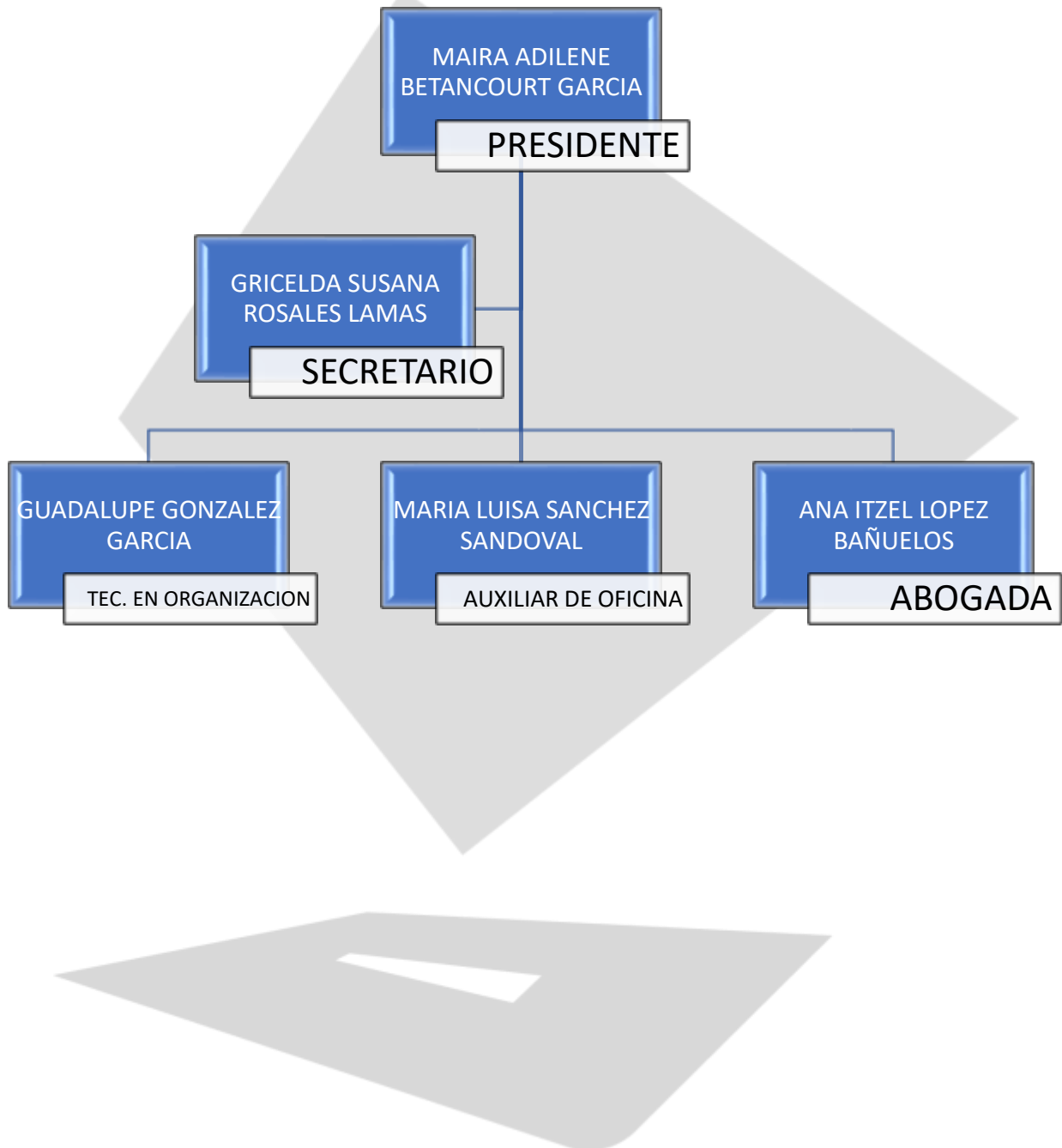

I.1. Organigrama

CONSEJO MUNICIPAL ELECTORAL DE SANTA MARIA DEL ORO

Espacio para colocar la imagen del organigrama

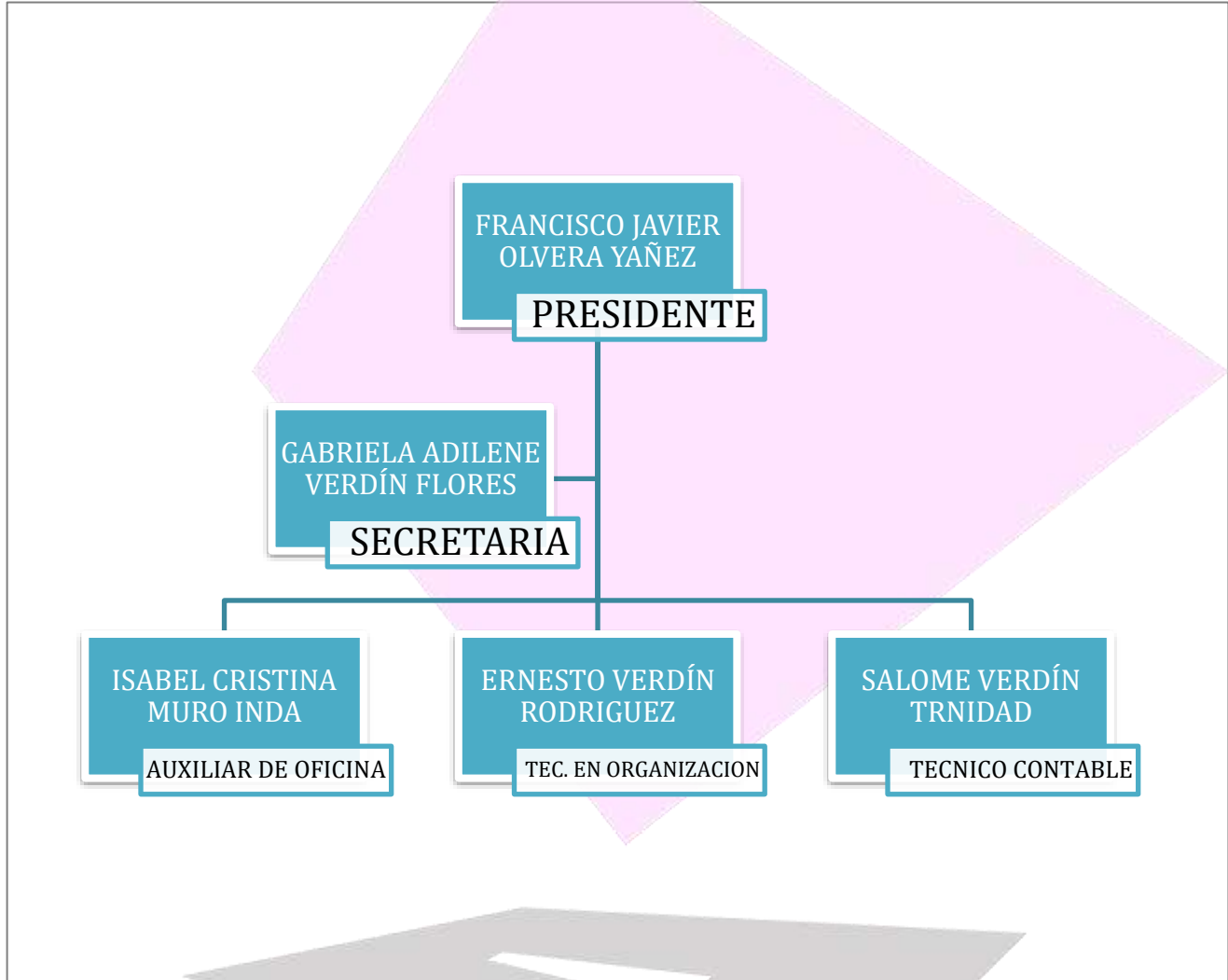

Servidor público que entrega

Servidor público que recibe

Lic. Cristóbal Daniel Romano Vázquez
Servidor público designado por la Presidencia del CLE

Lic. Francisco Javier Olvera Yáñez
Consejero Presidente del CME de Santa María del Oro.

Validación de la información
Mtra. Claudia Zulema Garnica Pineda
Directora de Administración

Firma: _____



I.1. Organigrama

CONSEJO MUNICIPAL ELECTORAL DE SAN BLAS

Espacio para colocar la imagen del organigrama

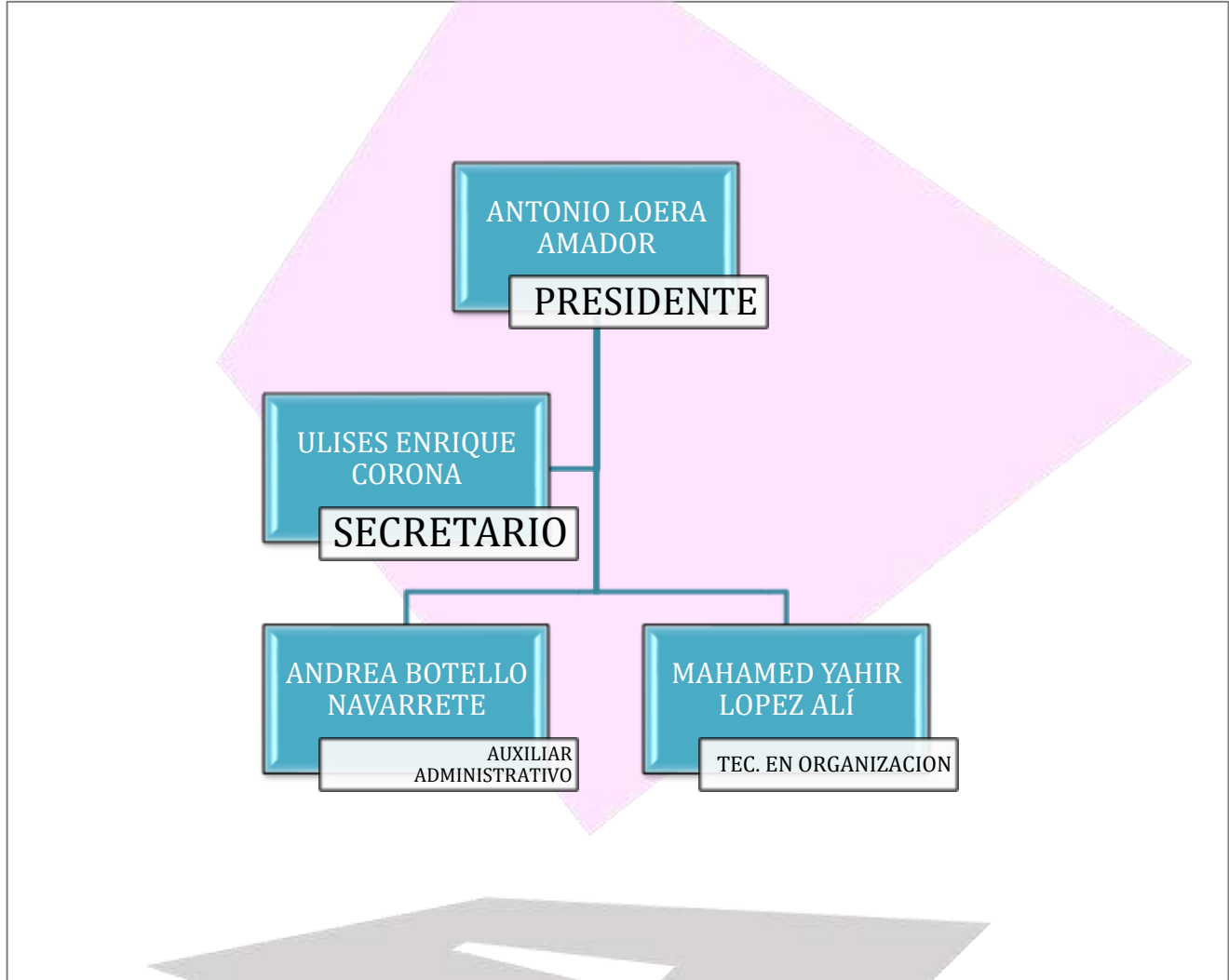

Servidor público que entrega

Servidor público que recibe

Mtro. Antonio Loera Amador
Consejero presidente del CME de San Blas

Lic. Cristóbal Daniel Romano Vázquez
Servidor público designado por la Presidencia del CLE

Validación de la información
Mtra. Claudia Zulema Garnica Pineda
Directora de Administración

Firma: _____



ORGANIGRAMA: CONSEJO MUNICIPAL ELECTORAL DE SANTIAGO IXCUINTLA

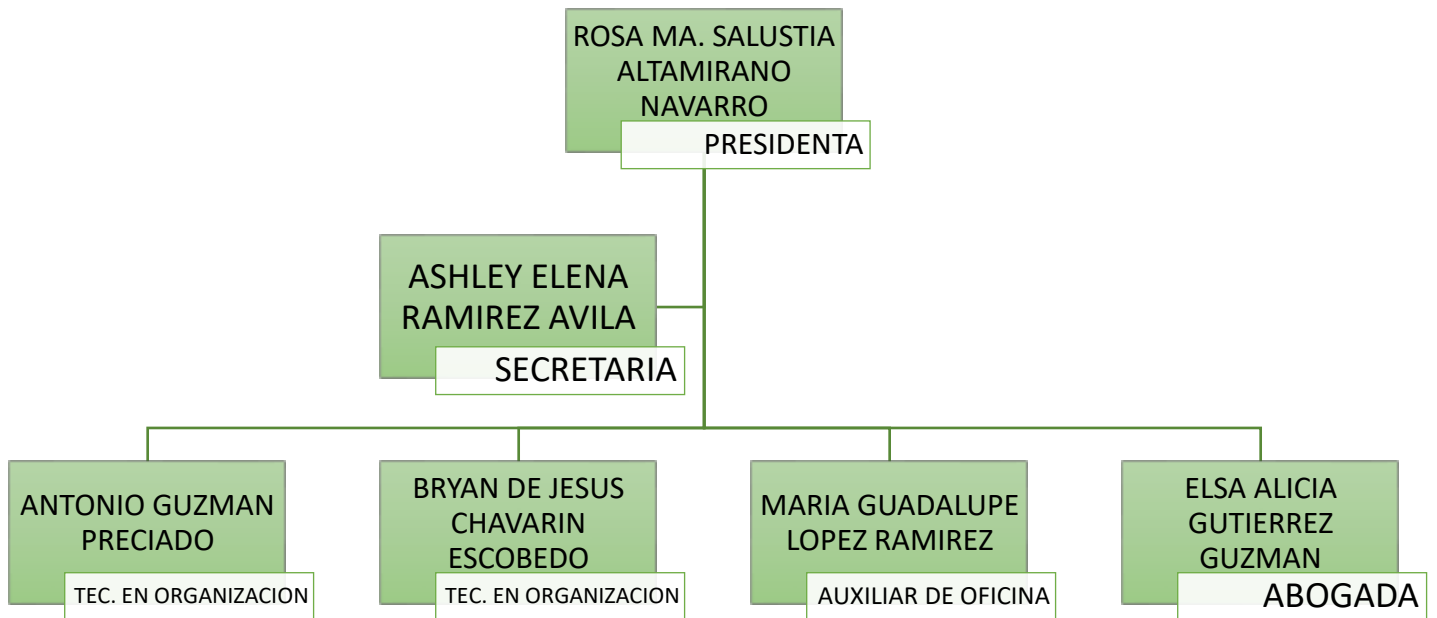

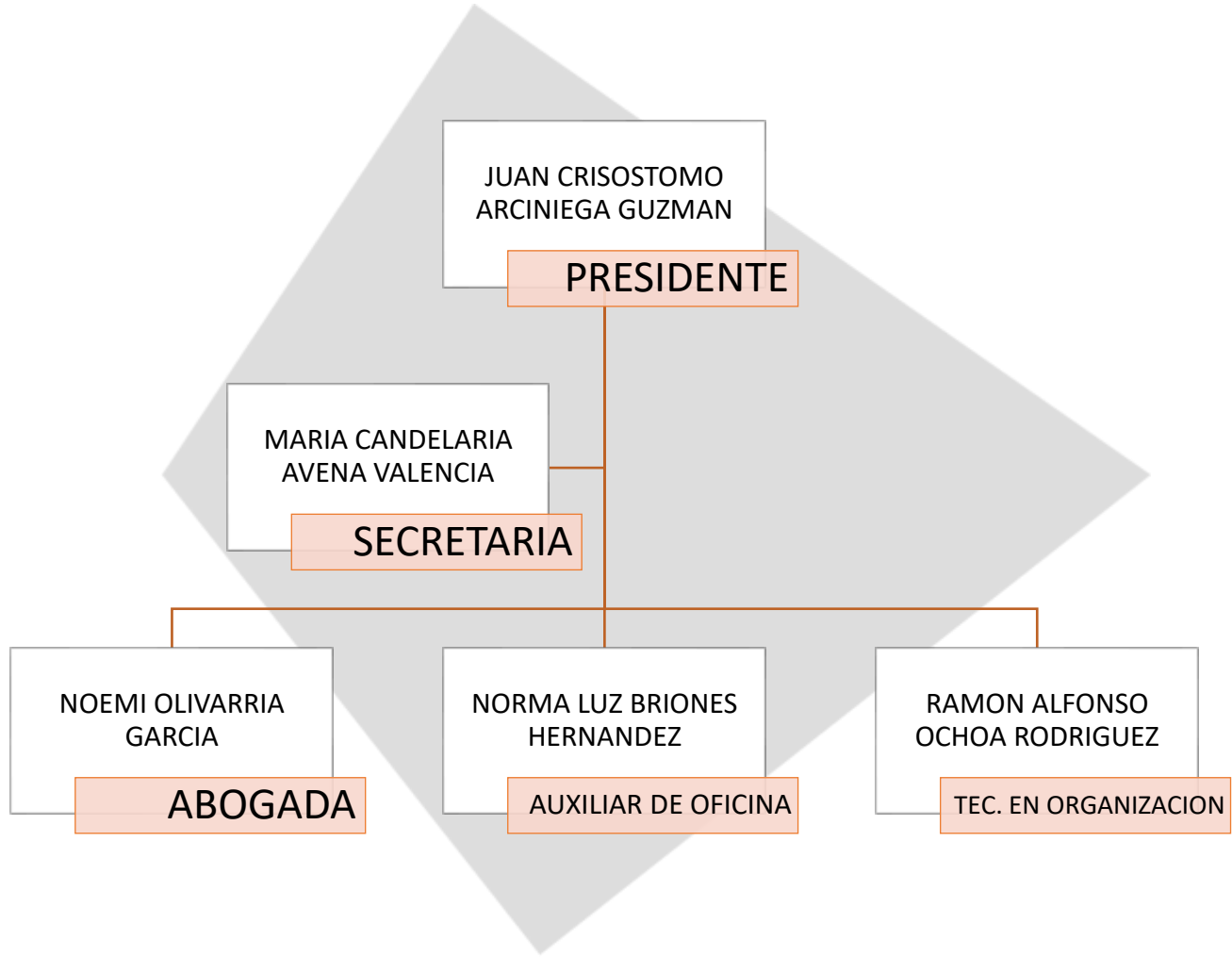

ORGANIGRAMA: CONSEJO MUNICIPAL ELECTORAL DE TEPIC

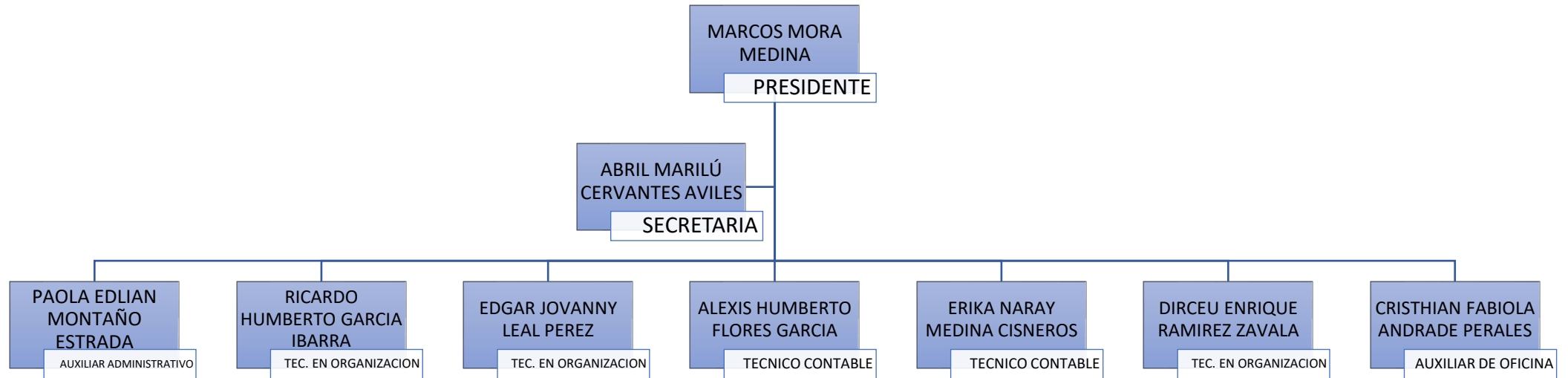

ORGANIGRAMA: CONSEJO MUNICIPAL ELECTORAL DE TUXPAN

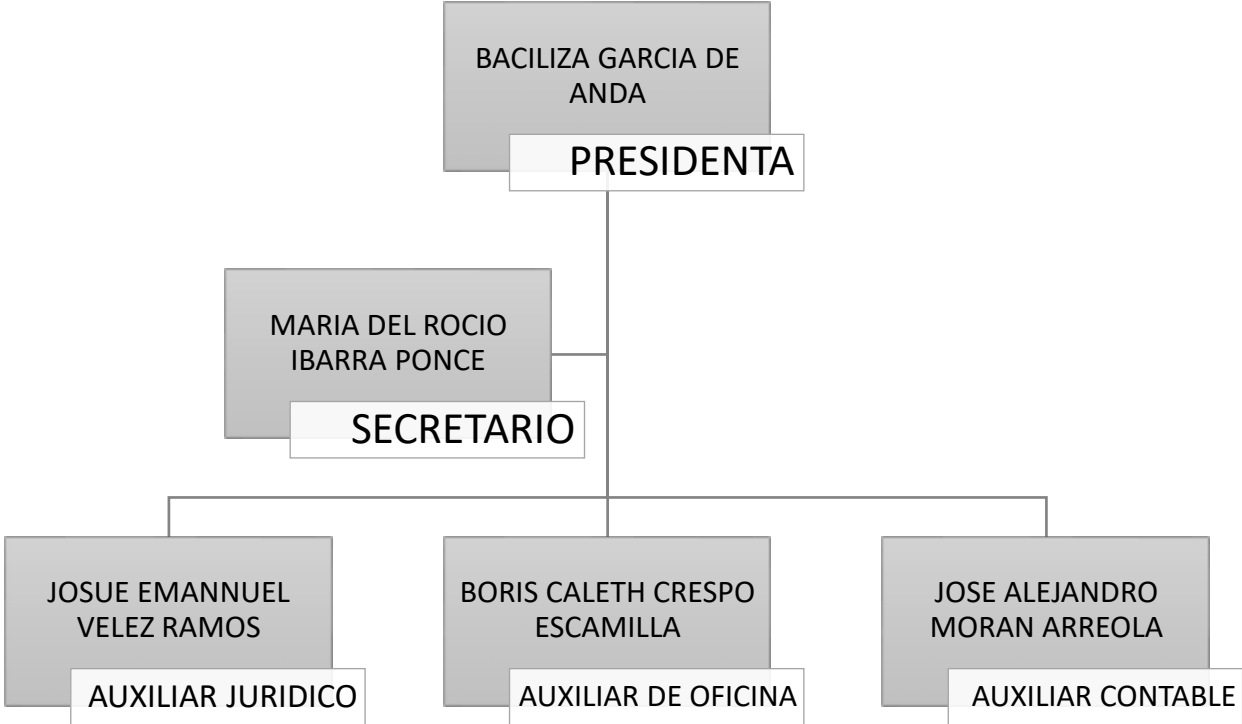

I.1. Organigrama Xalisco

