DISTRIBUCIÓN DEL CONGRESO POR PARTIDOS POLÍTICOS

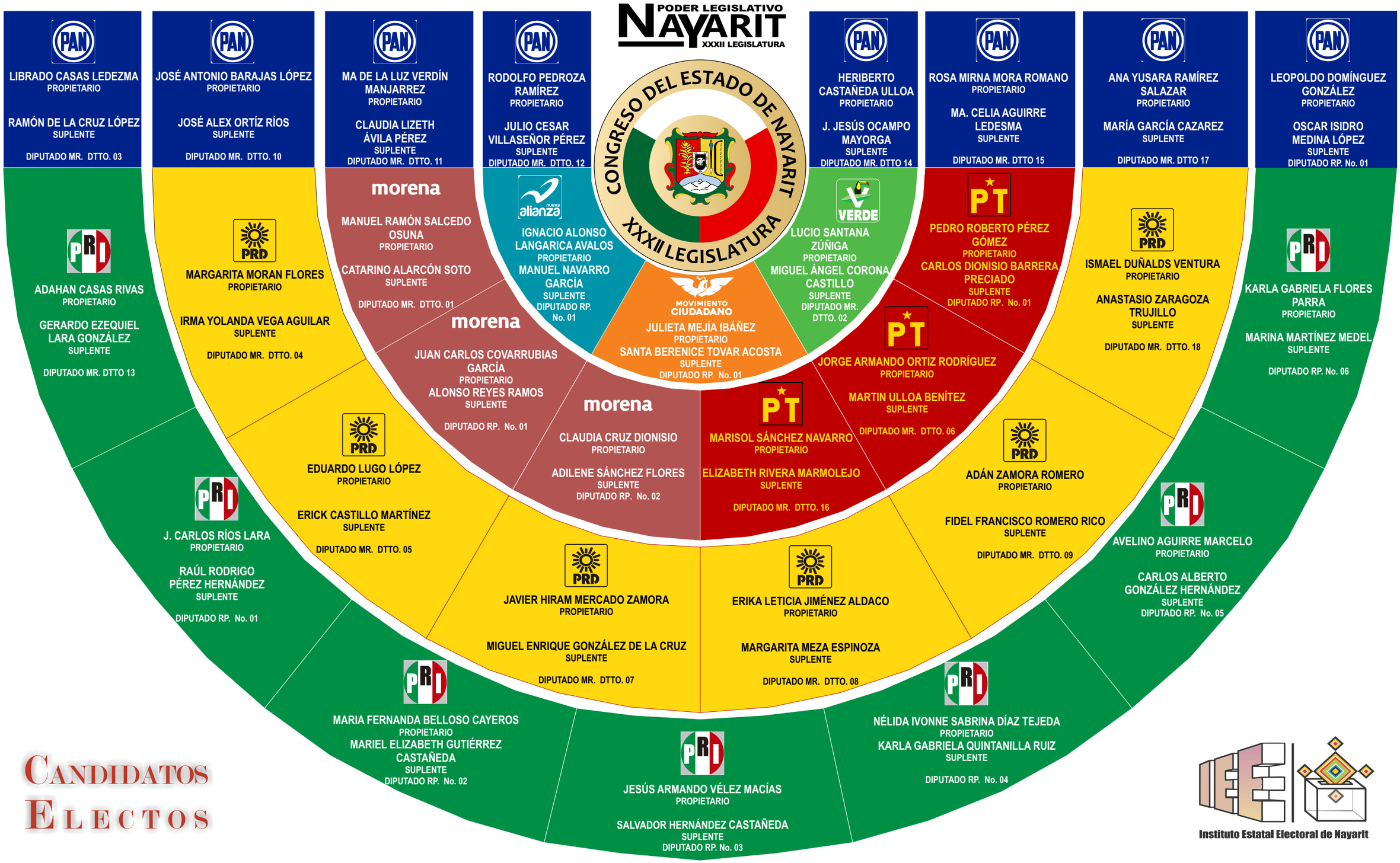

CANDIDATOS ELECTOS

Instituto Estatal Electoral de Nayarit